



17 MODELOS ARQUITECTÓNICOS
DE VIVENDAS UNIFAMILIARES
NO MEDIO RURAL

XURADO

Presidente:

ANTONIO COUCEIRO MÉNDEZ

Director Xeral do I.G.V.S.

Vocais:

JOSE LUÍS NARBÓN GARCÍA

Director Xeral de C. M. e Urbanismo

Polo I.G.V.S.

SANTIAGO SEARA MORALES

TERESA NIETO OLANO

ANTONIO MEIRAS BARREIRO

Polo C.O.A.G.

ARTURO CONDE ALDEMIRA

JOAQUÍN FERNÁNDEZ MADRID

EDUARDO HERRÁEZ FERNÁNDEZ

Representante polos concursantes:

CESAR PORTELA FERNANDEZ-JARDON

FICHA TECNICA

Patrocina:

INSTITUTO GALEGO DA VIVENDA E SOLO

Organiza:

COMISION DE CULTURA DO COLEXIO

OFICIAL DE ARQUITECTOS DE GALICIA

Deseño | execución:

GRAFIKO: MARIAN JUÁREZ PÉREZ
X. MANUEL LOPEZ MIHURA
JOSE LUIS REY BARREIRO

Impresión: CROMO-4 S.L.

c/. Severo Ochoa, 5 baixo
15140 - Pastoriza - (A Coruña)

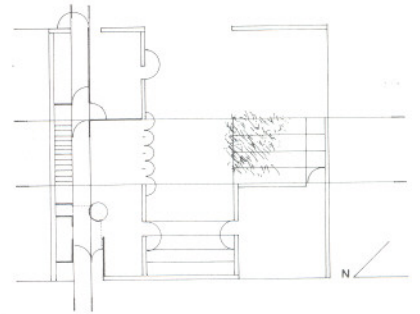
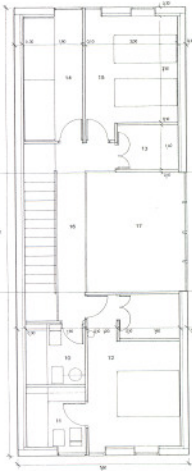
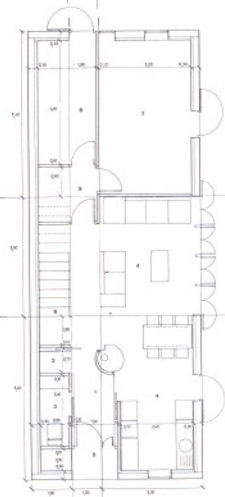
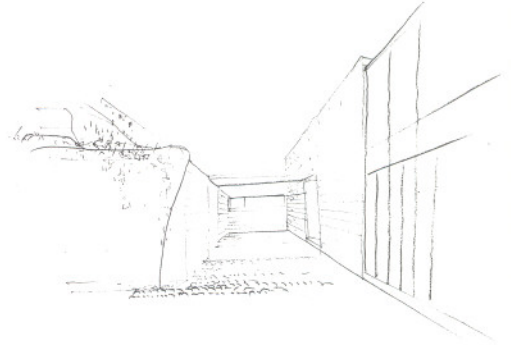
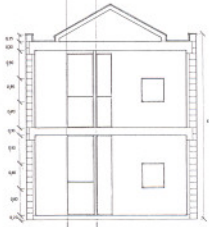
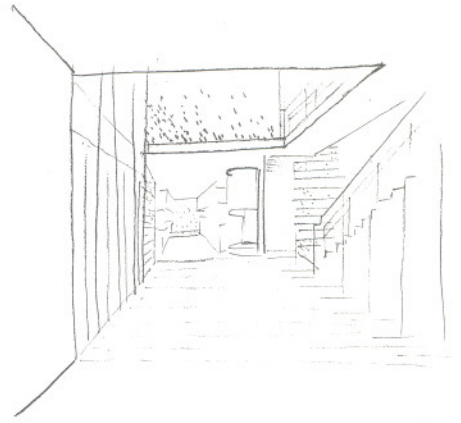
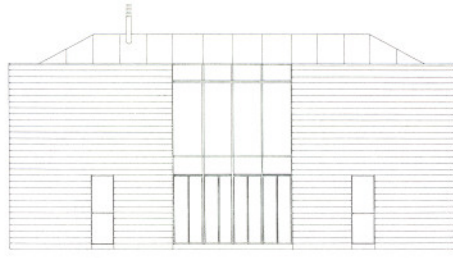
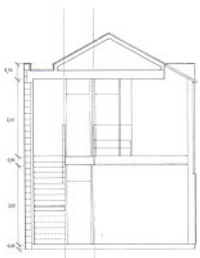

17 MODELOS ARQUITECTÓNICOS DE VIVENDAS UNIFAMILIARES NO MEDIO RURAL

E: 1/250

LITORAL DAS RÍAS ALTAS
VIVENDA DE PROTECCIÓN OFICIAL
ACCESIT

CANDIDO LÓPEZ GONZÁLEZ
MARÍA CARREIRO OTERO

Colaborador:
ALBERTO FORJÁN ROIBAL

O EMPRAZAMENTO: Ofrécense diversas posibilidades de ubicación: ben exenta, ben actuando unha das súas fachadas lonxitudinais como medianeiro...

A TOPOGRAFIA. A ORIENTACION: Ubicouse nunha parcela sensiblemente horizontal, adaptándose, si fora preciso, a unha topografía máis acentuada.

A orientación preferente é a indicada no plano de situación, coa fachada acristalada orientada ó sur.

A VIVENDA: Dous muros de carga paralelos -cruzía estreita- en bloque de formigón, con forxados unidireccionais de formigón e cuberta de cinc.

Un espacio central de conexión a dobre altura.

Na planta baixa, actividades diurnas e usos complementarios, namentres a planta alta destínase a zona de noite.

Agrupación dos elementos de auga nun núcleo homoxéneo.

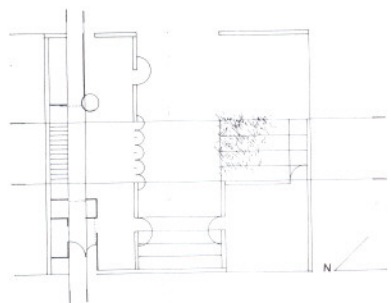
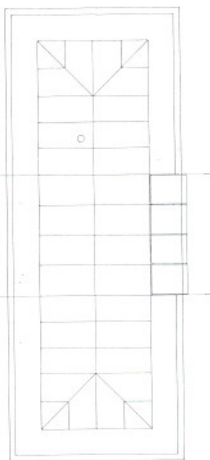
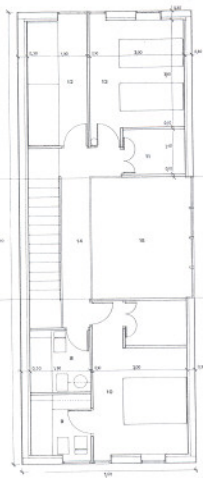
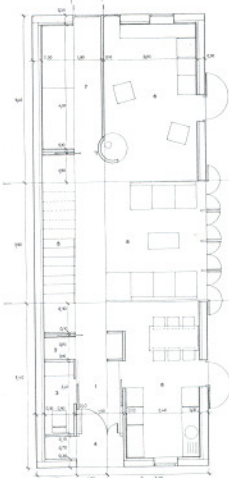
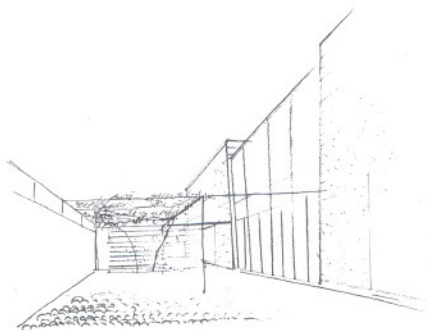
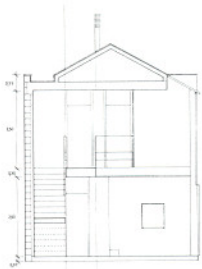

17 MODELOS ARQUITECTÓNICOS DE VIVENDAS UNIFAMILIARES NO MEDIO RURAL

E: 1/250

LITORAL DAS RÍAS ALTAS
VIVENDA LIBRE
ACCESIT

CANDIDO LÓPEZ GONZÁLEZ
MARÍA CARREIRO OTERO

Colaborador:
ALBERTO FORJÁN ROIBAL

O EMPRAZAMENTO: Ofrécense diversas posibilidades de ubicación: ben exenta, ben actuando unha das súas fachadas lonxitudinais como medianeiro...

A TOPOGRAFIA. A ORIENTACION: Ubicouse nunha parcela sensiblemente horizontal, adaptándose, si fora preciso, a unha topografía máis acentuada.

A orientación preferente é a indicada no plano de situación, coa fachada acristalada orientada ó sur.

A VIVENDA: Dous muros de carga paralelos -cruxía estreita- en bloque de formigón, con forxados unidireccionais de formigón e cuberta de cinc.

Un espacio central de conexión a dobre altura.

Na planta baixa, actividades diurnas e usos complementarios, namentres a planta alta destínase a zona de noite.

Agrupación dos elementos de auga nun núcleo homoxéneo.

O PRESENTE CATÁLOGO
REMATÓUSE DE IMPRENTAR
NO TALLER GRÁFICO CROMO-4
O DÍA 5 DE MARZO DE 1992



CONSELLERÍA DE ORDENACIÓN
DO TERRITORIO E OBRAS PÚBLICAS

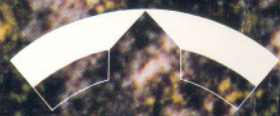

INSTITUTO GALEGO
DA VIVENDA E SOLO



COLEXIO OFICIAL DE
ARQUITECTOS
DE GALICIA